

Votre **identité**, c'est votre **sécurité**
Votre sécurité, c'est notre **priorité**

A chaque étape de votre prise en charge, nous vérifions votre identité

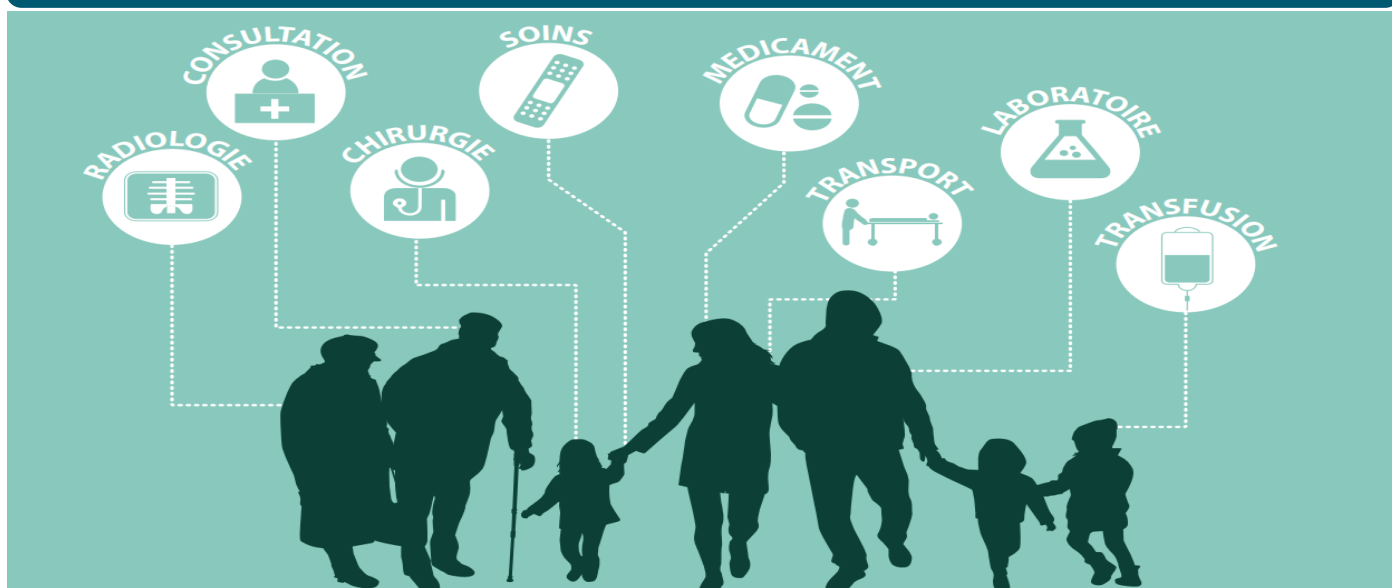

Ici, on enregistre votre **Identité Nationale de Santé (INS)** pour sécuriser votre prise en charge dans votre parcours de santé.



A votre admission

- **Déclinez votre identité** (nom de naissance, nom utilisé, prénoms, date de naissance,...)
- **Présentez une pièce d'identité** (carte d'identité nationale (UE), passeport, titre de séjour) 
- **Présentez votre carte vitale et votre carte de mutuelle**
- **Vérifier les informations** sur les documents qui vous sont remis et sur votre **bracelet d'identification** 

Tout au long de votre séjour

- **L'équipe soignante vous demandera de décliner votre identité lors de tout acte de soins**
- **N'hésitez pas à signaler toute erreur**

A la fin de votre séjour

- **Vos documents de santé seront déposés dans votre Espace Santé (DMP) sous réserve que votre identité soit qualifiée (= INS qualifiée)**



Si besoin, faites rapidement corriger vos traits d'identité auprès de l'état civil de votre commune (erreur sur pièce d'identité) ou auprès de l'INSEE (erreur identité INS)

